

LEGENDE _ HACHURES
TV - toiture à versants
TP - toiture plate
R+1+C - gabarit : rez, 1 étage, combles
ép - éclairage public
ps - panneau signalisation

ECHELLE
1/500è

ORIENTATION

| | | |
|--------------------------------------|------|--------|
| - Introduction du permis d'urbanisme | | A |
| Modification | Date | Indice |

| | |
|---------------------------|------------|
| PERMIS D'URBANISME | 15/09/2025 |
| PLAN IMPLANTATION | 1/4_A |

MAITRE DE L'OUVRAGE

PROJET
MODIFICATION EXTENSION EXISTANTE REZ-DE-CHAUSSEE FACADE ARRIERE
D'UNE MAISON UNIFAMILIALE
6 RUE DE L'ORDRE - 1050 IXELLES

ARCHITECTE

Ces plans ne peuvent être copiés, reproduits ou exécutés sans l'accord écrit préalable de l'architecte.
Ils sont destinés à une demande de permis d'urbanisme et ne peuvent être utilisés pour l'exécution des travaux.
Les dimensions sont données à titre indicatif et seront à vérifier sur place.

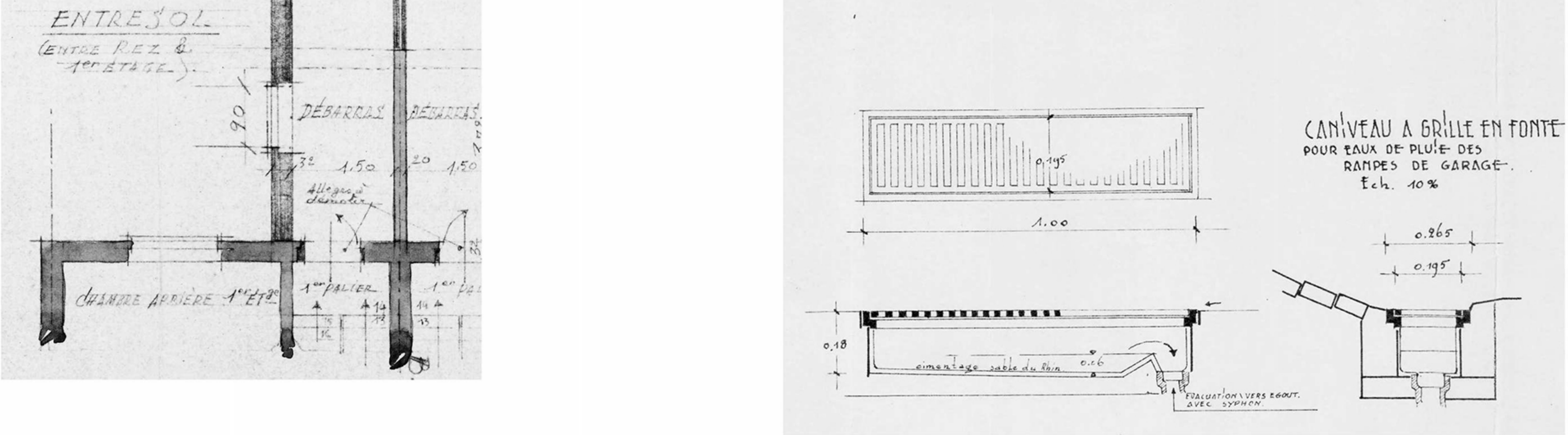
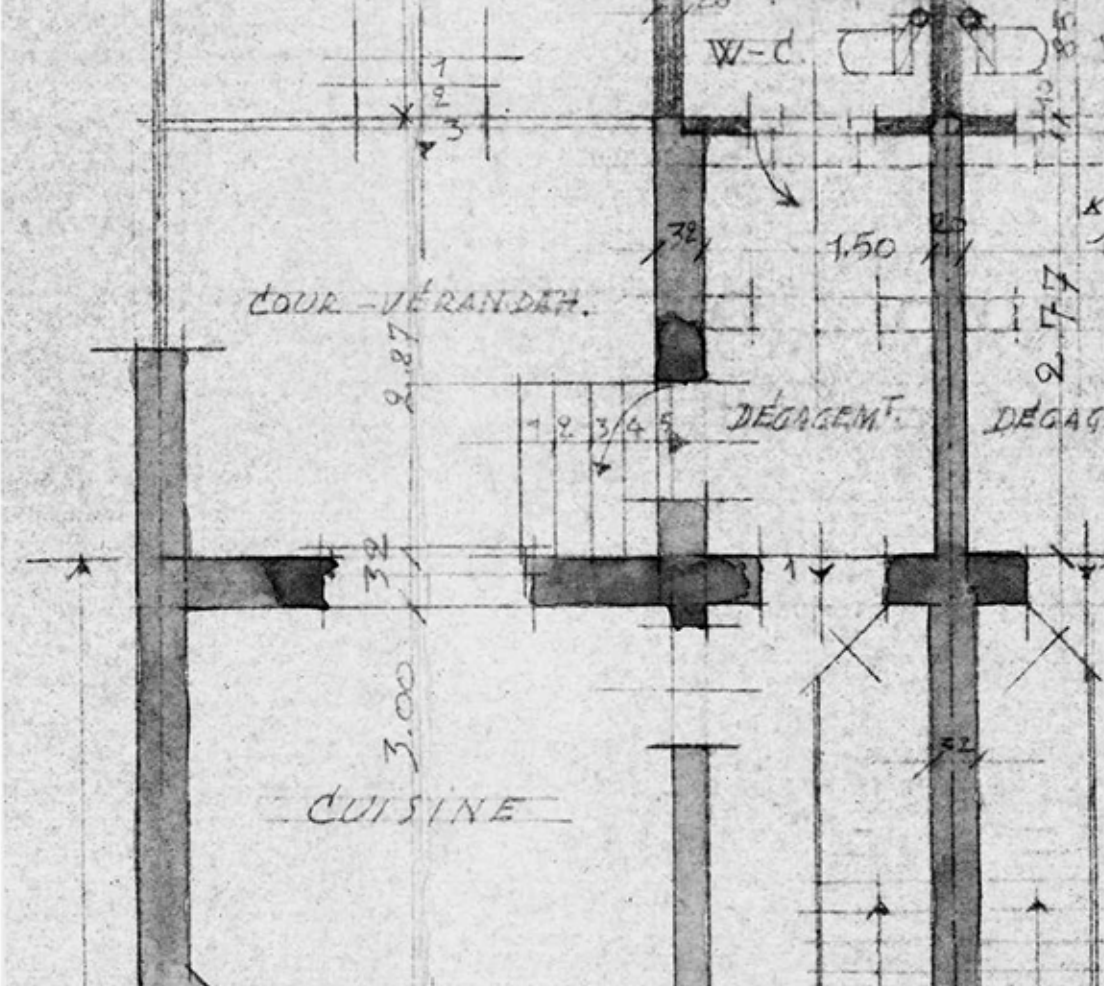
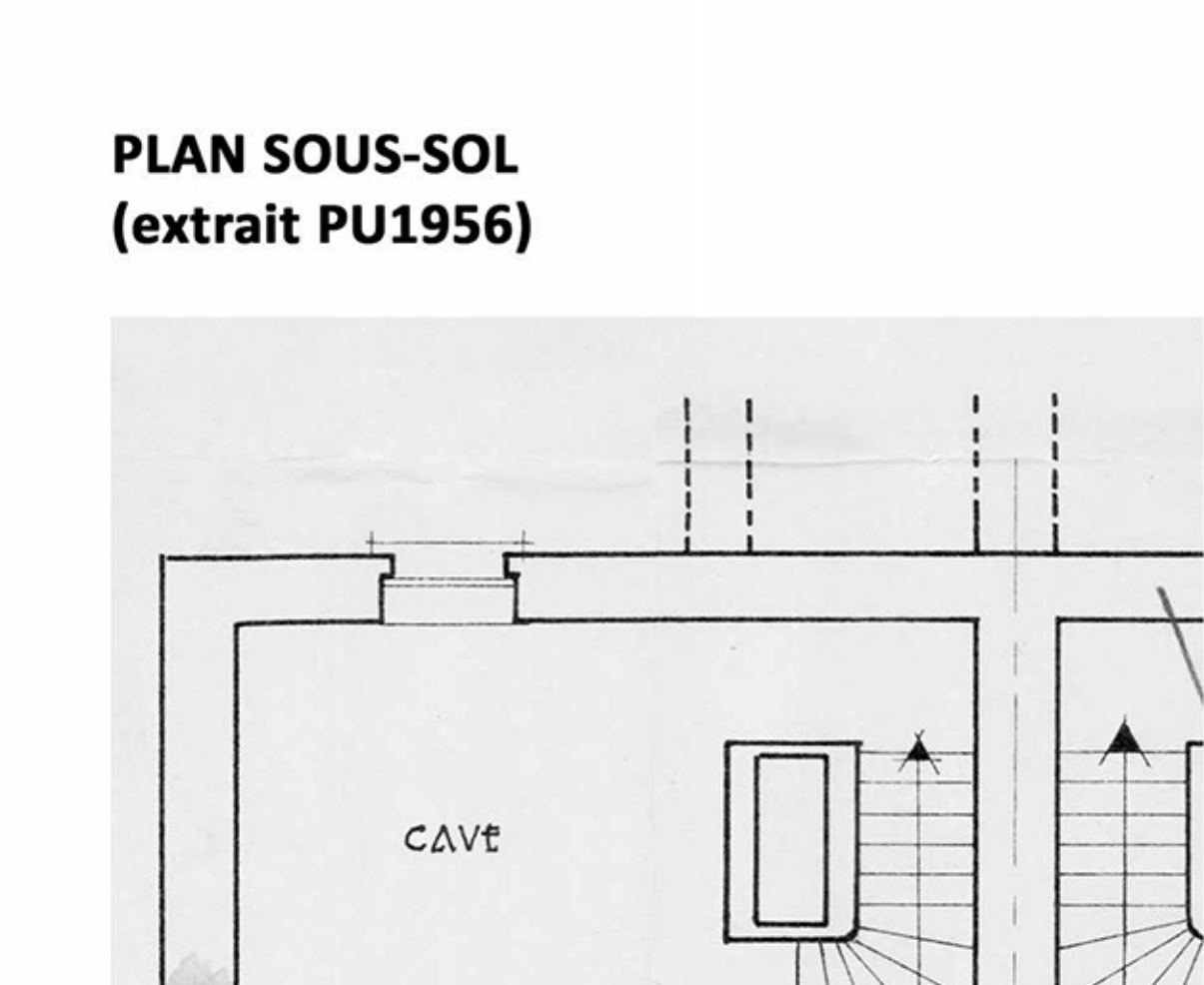
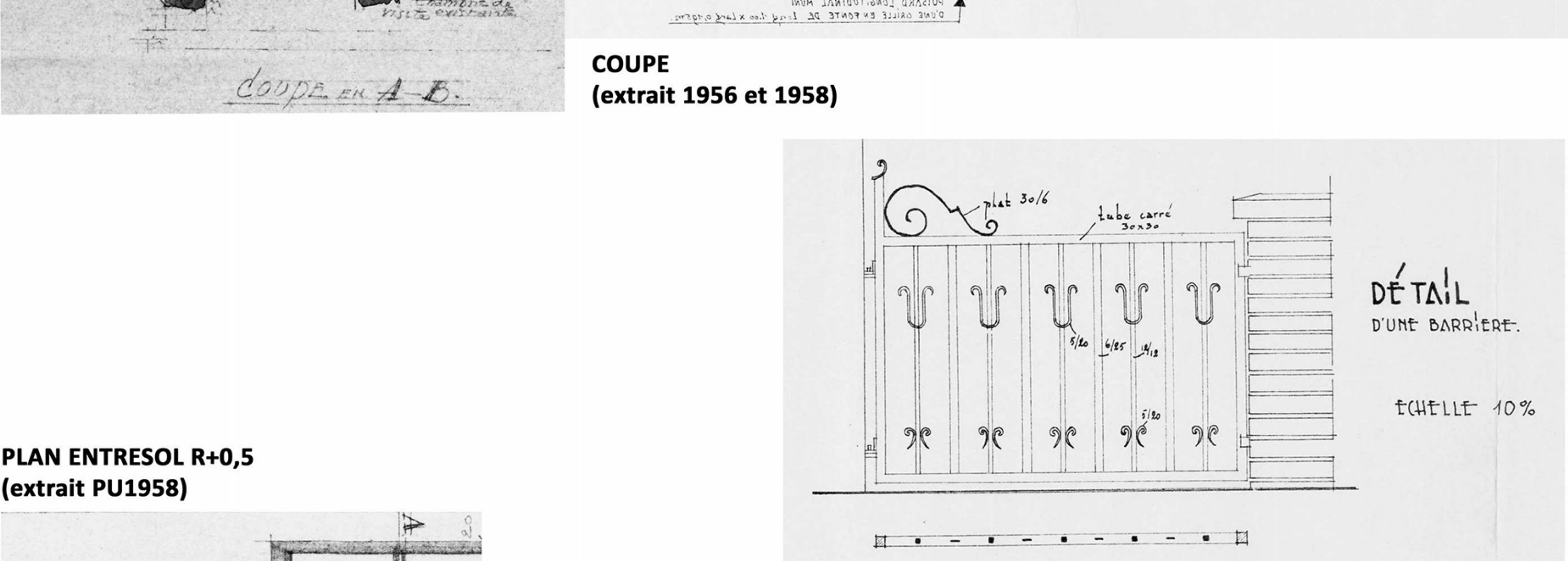
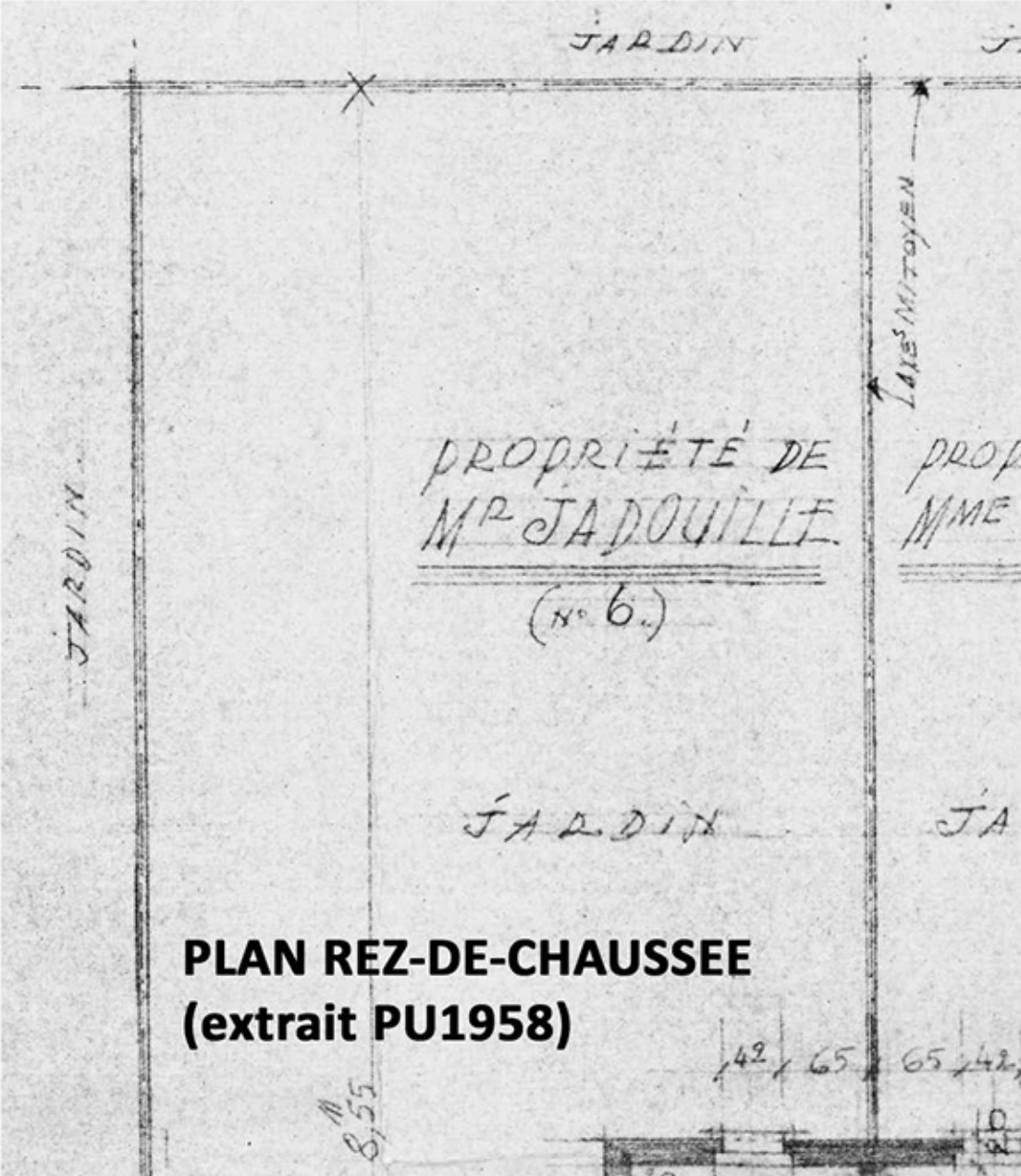
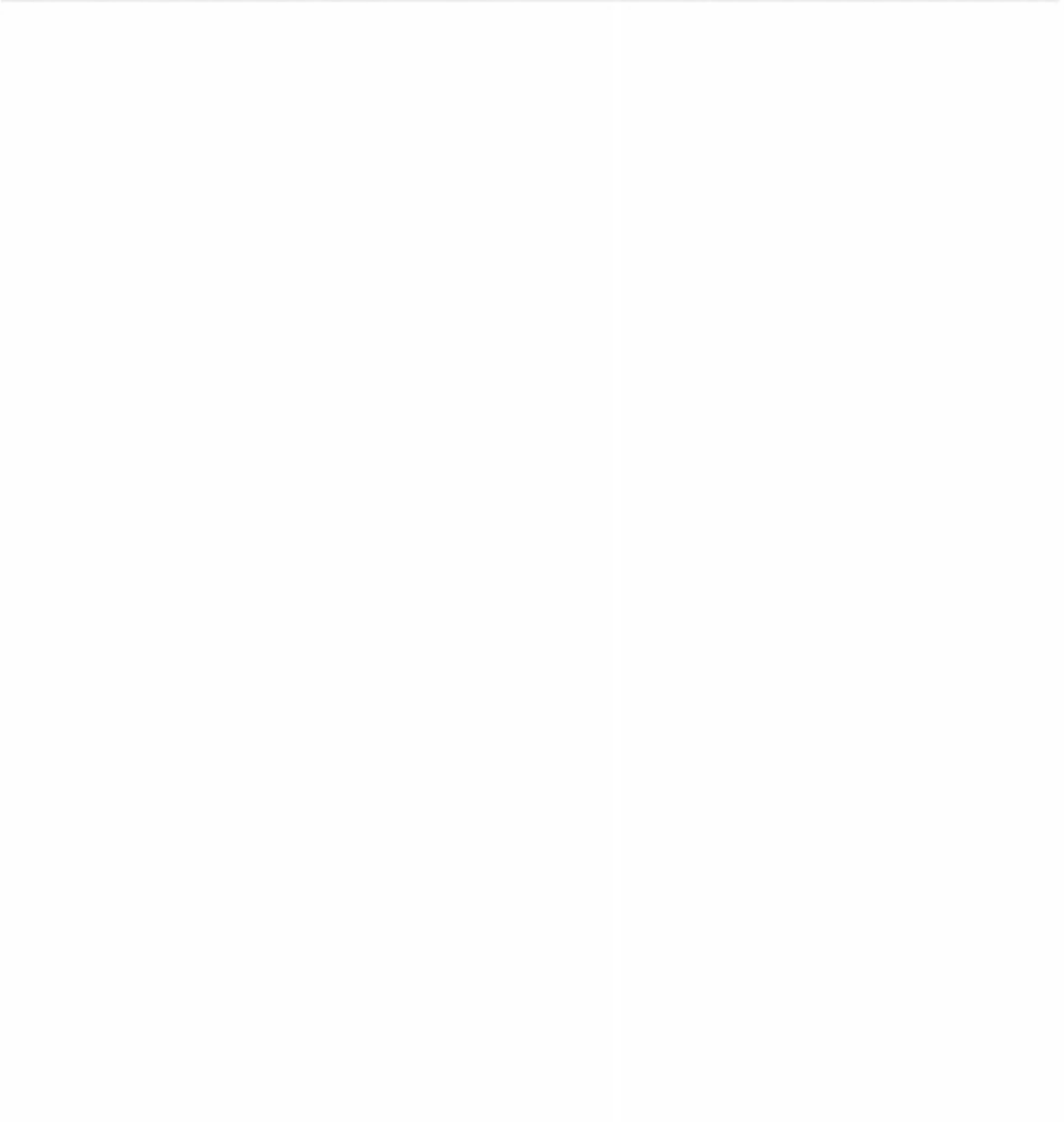
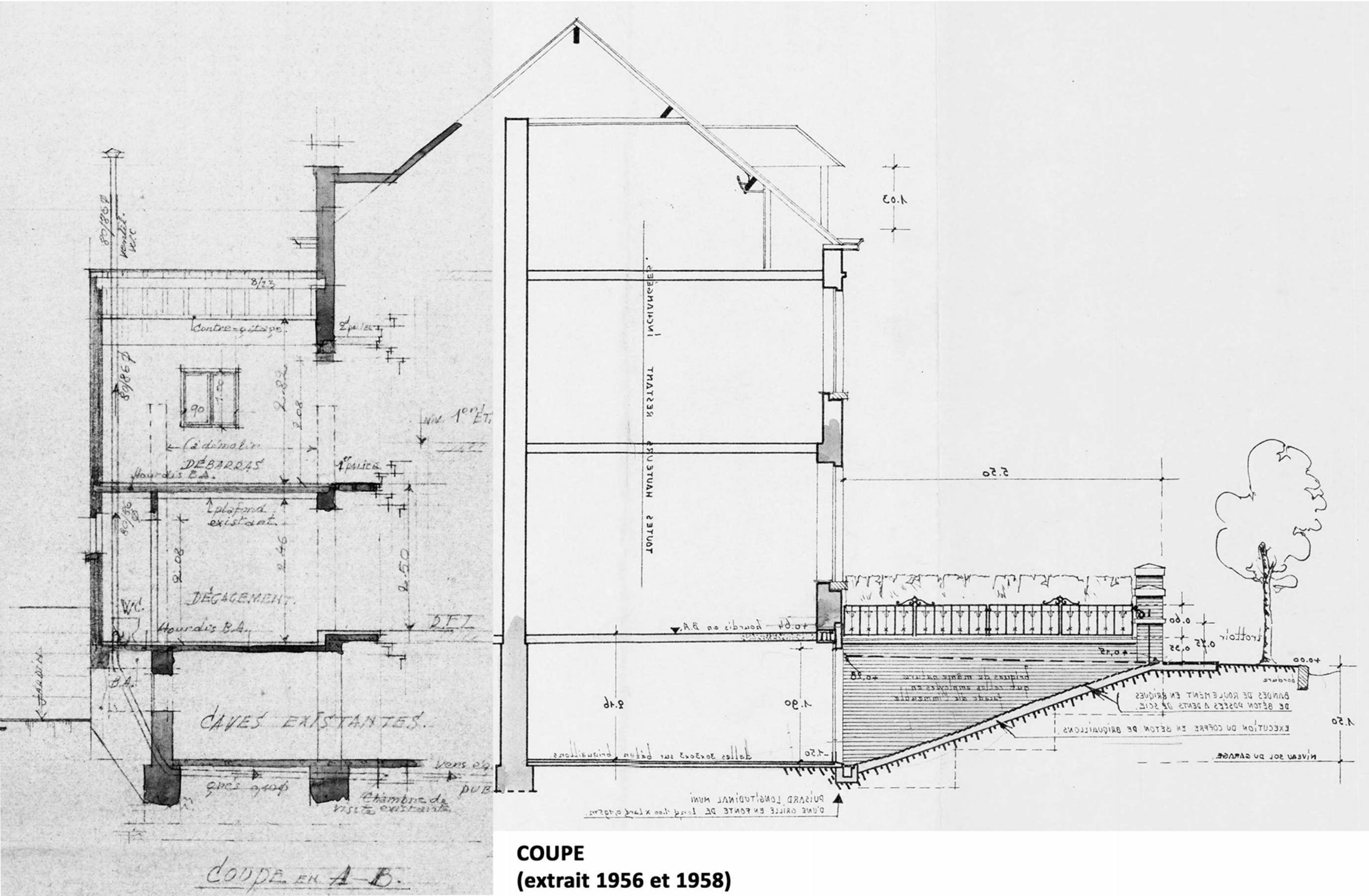
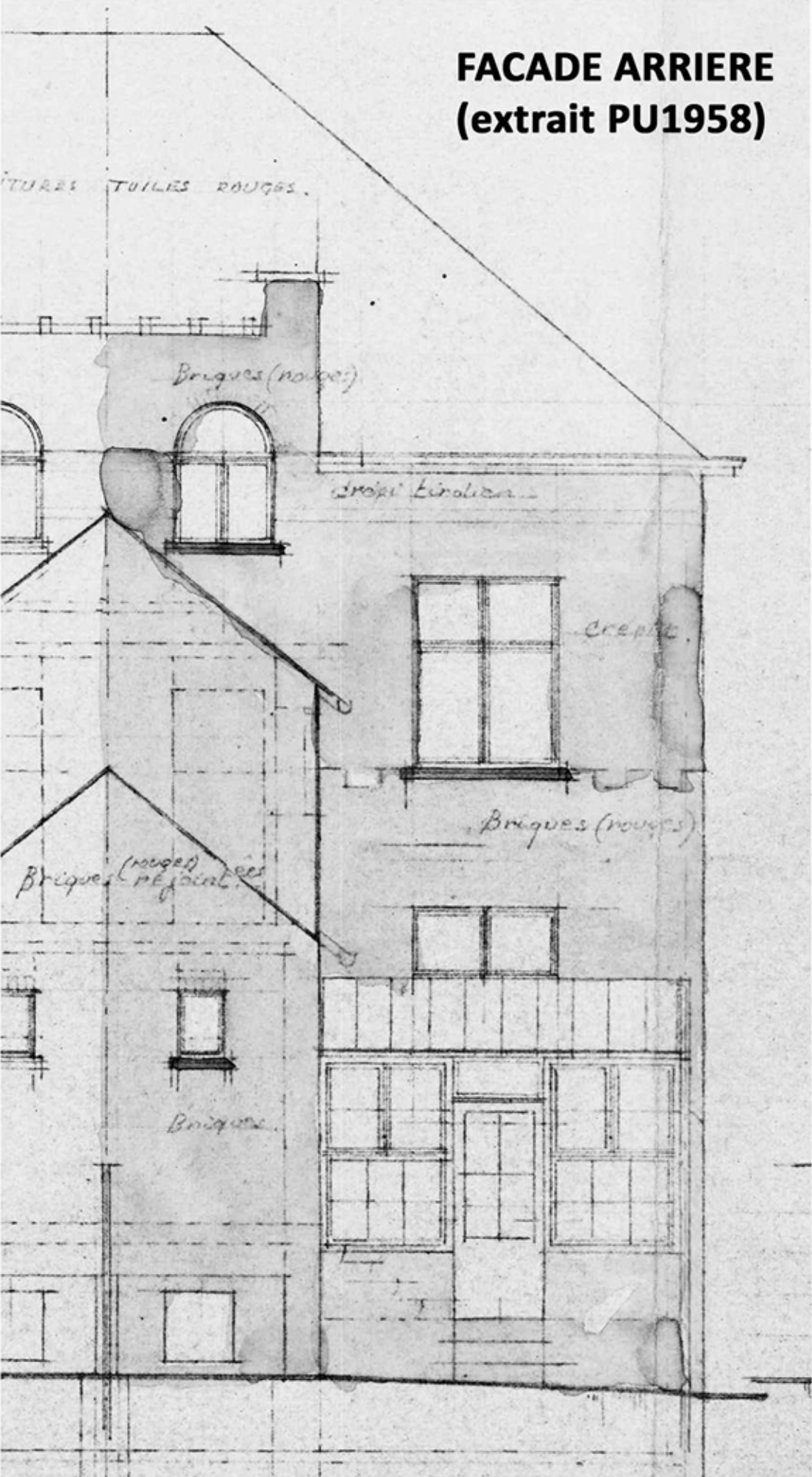
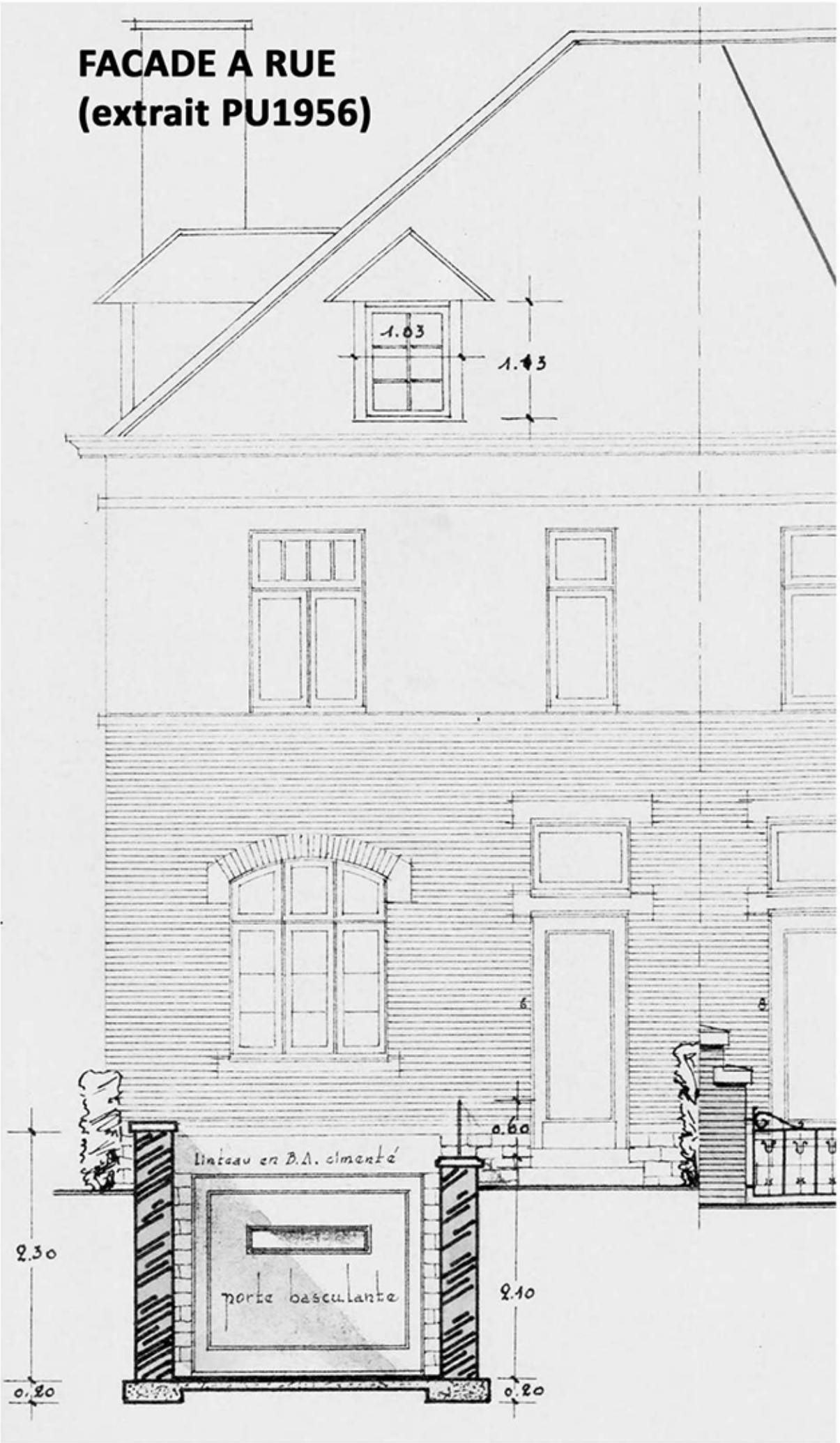

| | | | |
|--------------------------------------|--|------|--------|
| - Introduction du permis d'urbanisme | | | A |
| Modification | | Date | Indice |

| | | |
|--|--|------------|
| PERMIS D'URBANISME | | 15/09/2025 |
| SITUATION DE DROIT 1956-1958 | | 2/4_A |
| PLANS - FACADE AVANT - ARRIERE - COUPE | | |

| | | |
|---------------------|--|---|
| MAITRE DE L'OUVRAGE | | |
| PROJET | | MODIFICATION EXTENSION EXISTANTE REZ-DE-CHAUSSEE FACADE ARRIERE D'UNE MAISON UNIFAMILIALE 6 RUE DE L'ORDRE - 1050 IXELLES |
| ARCHITECTE | | |

Ces plans ne peuvent être copiés, reproduits ou exécutés sans l'accord écrit préalable de l'architecte. Ils sont destinés à une demande de permis d'urbanisme et ne peuvent être utilisés pour l'exécution des travaux. Les dimensions sont données à titre indicatif et seront à vérifier sur place.

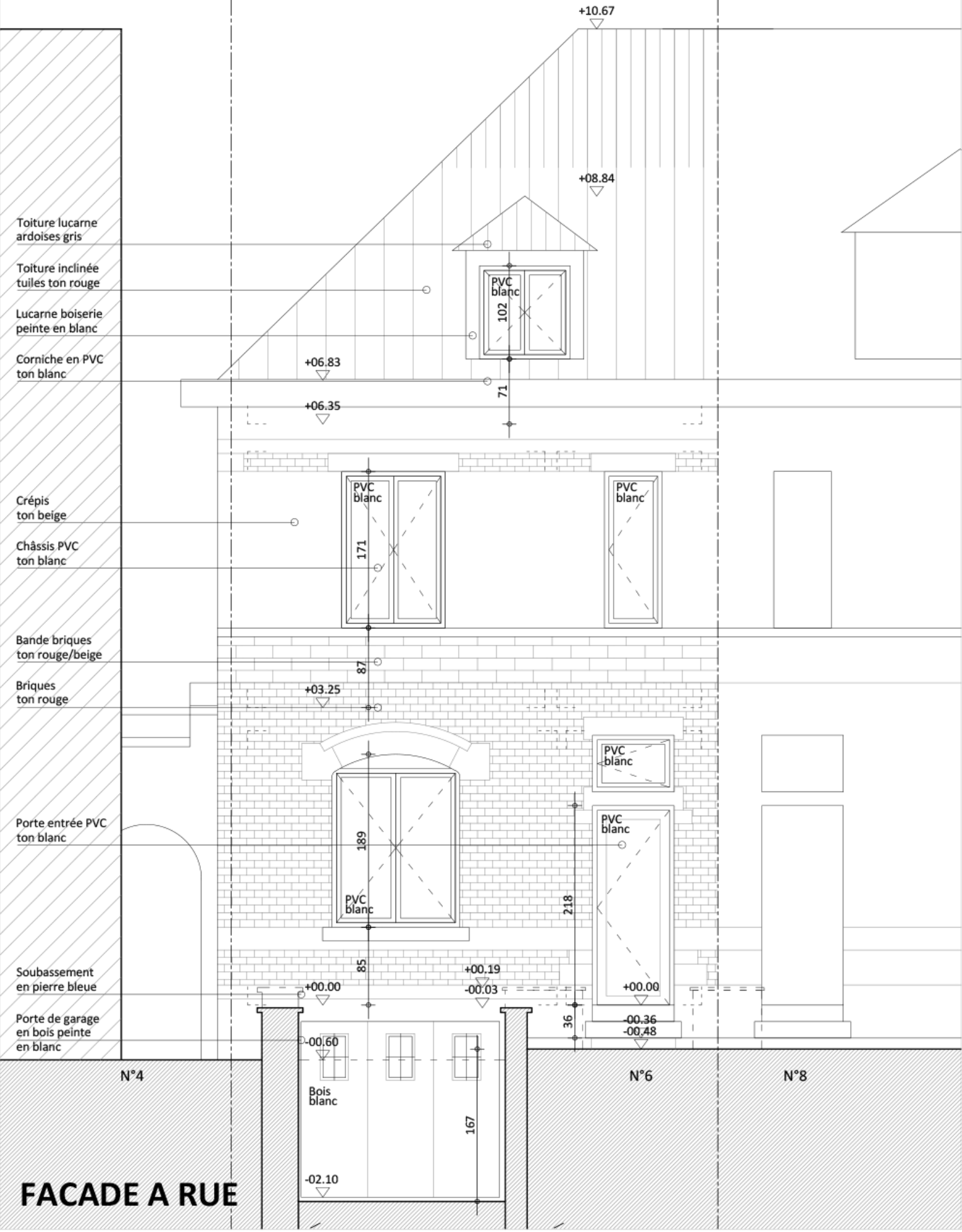

FACADE A RUE

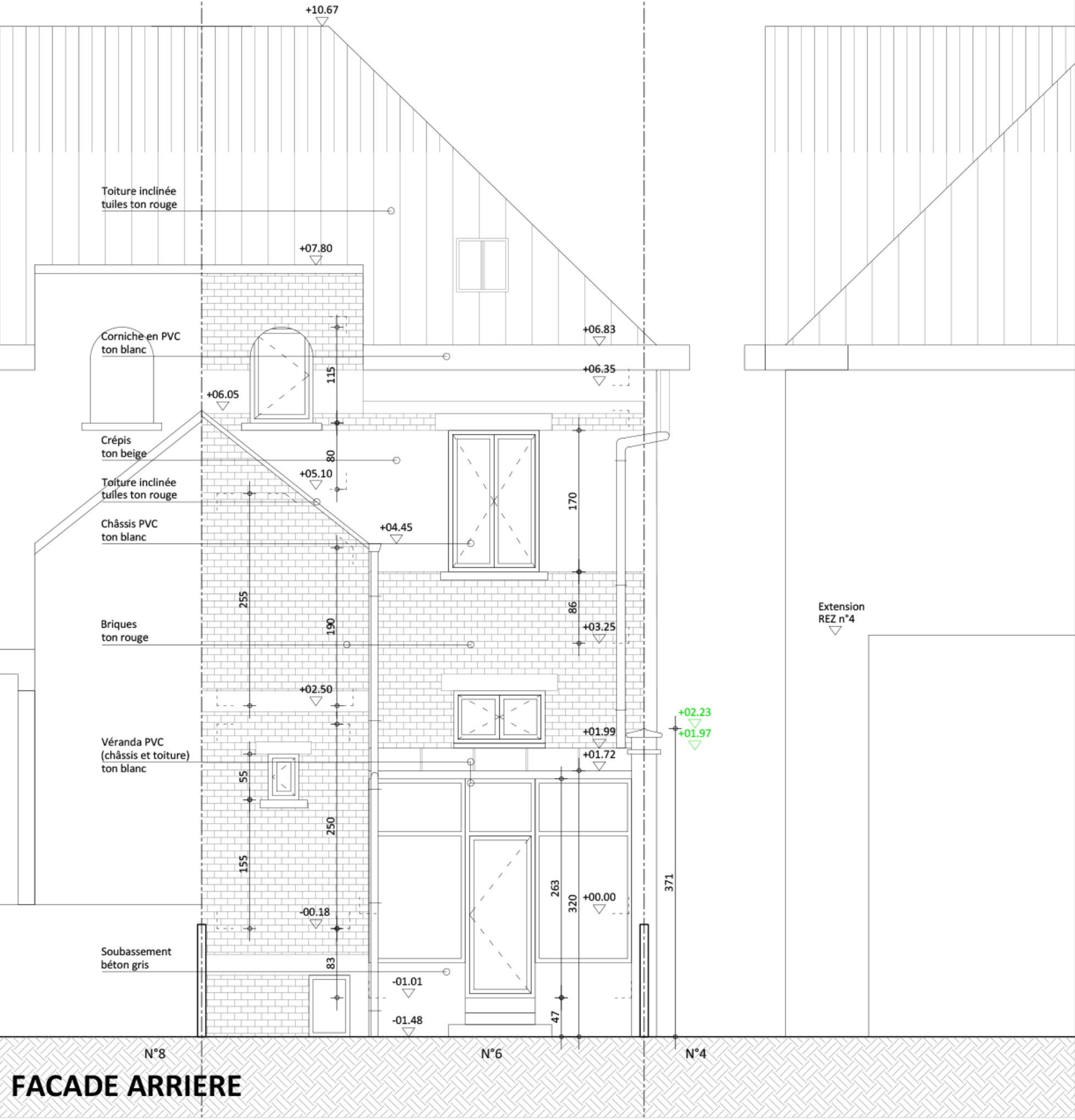

FACADE ARRIERE

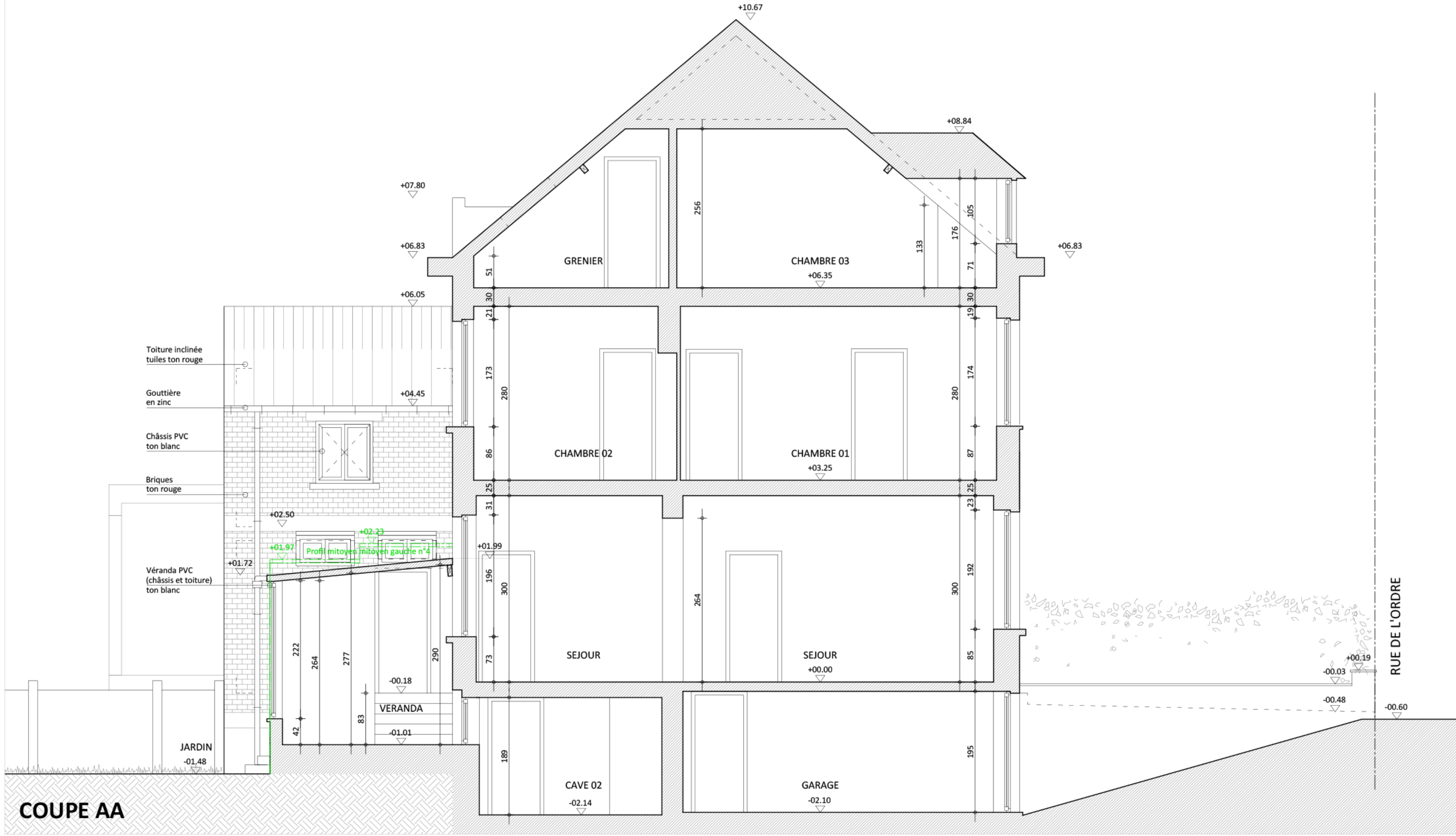

COUPE AA

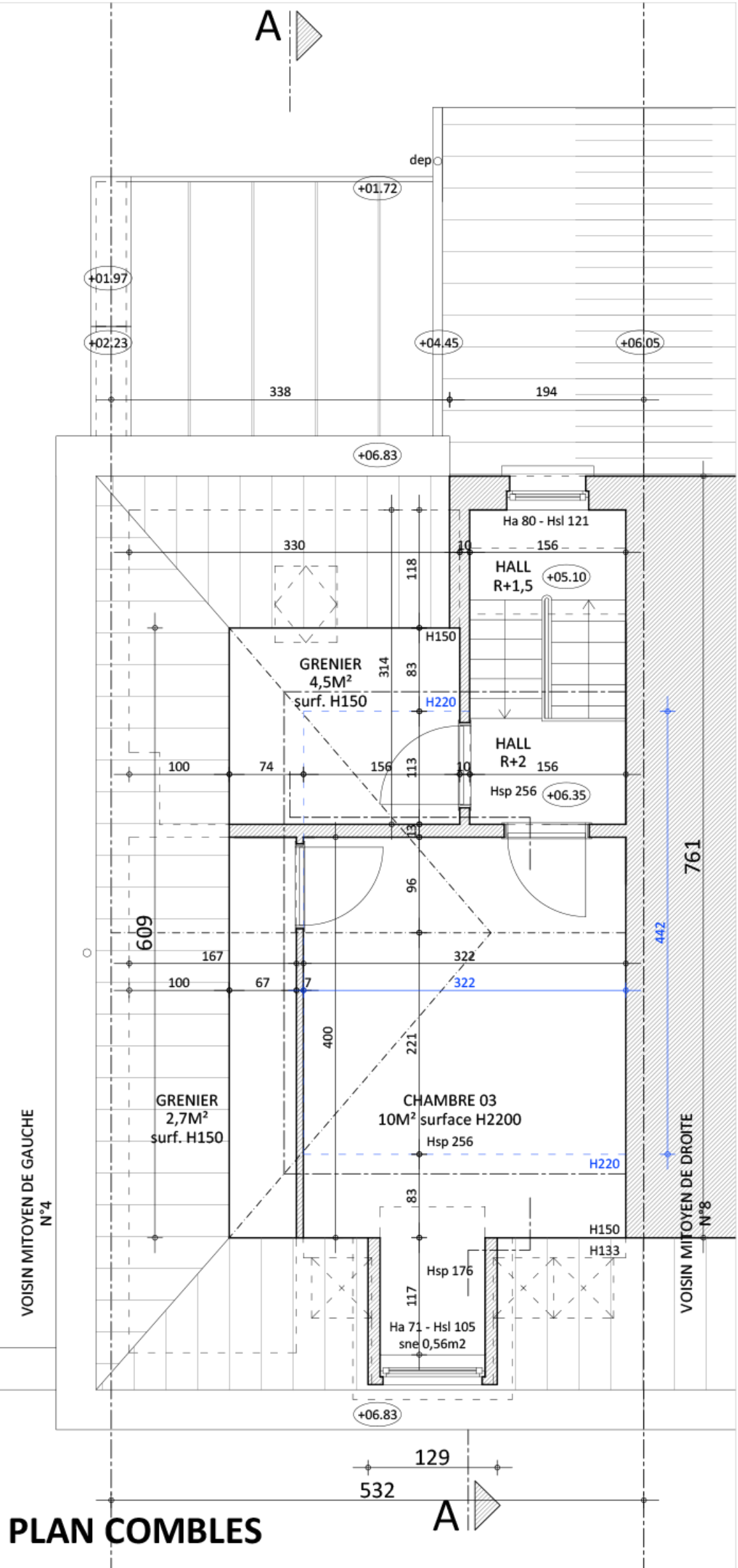
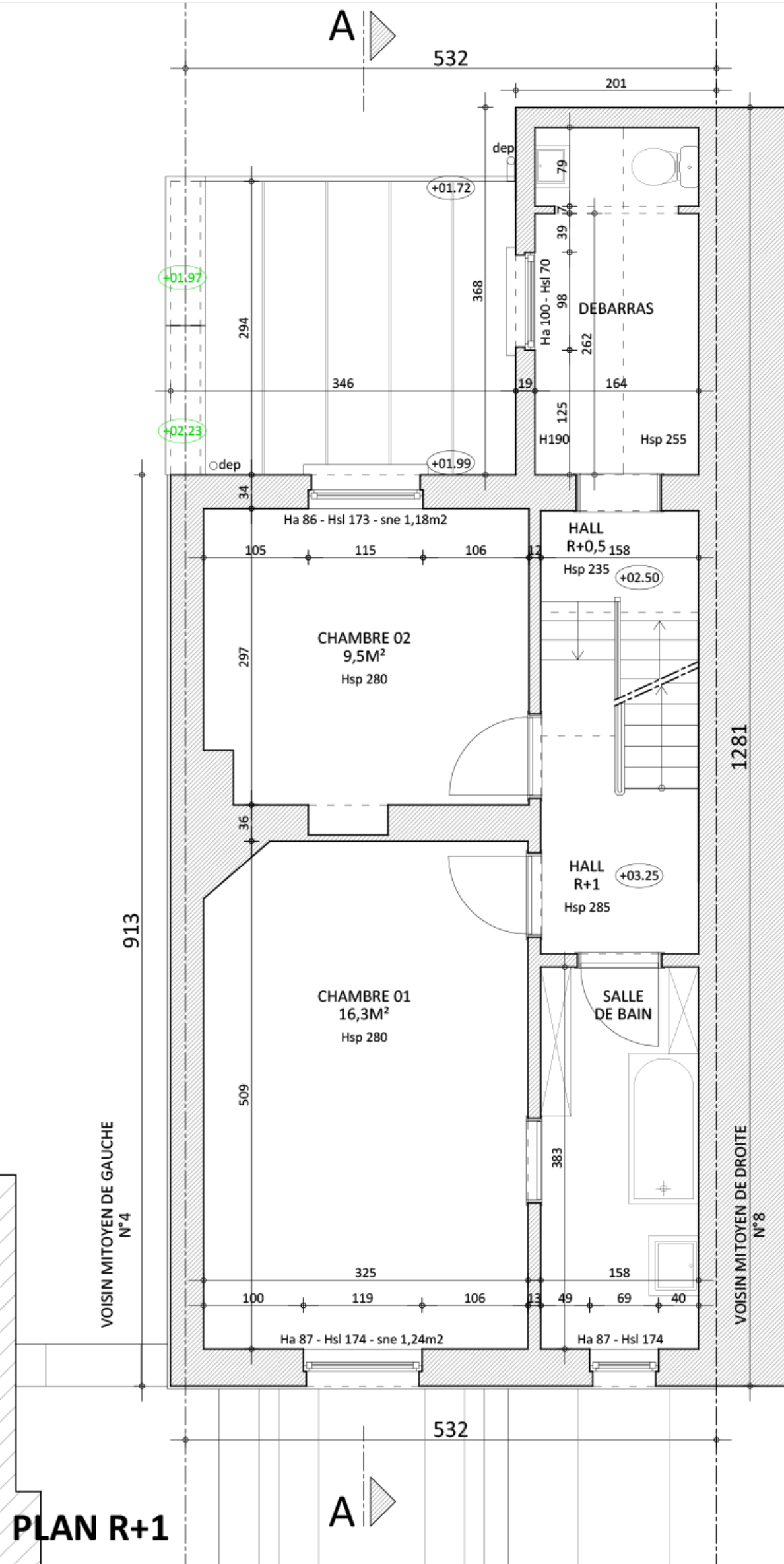
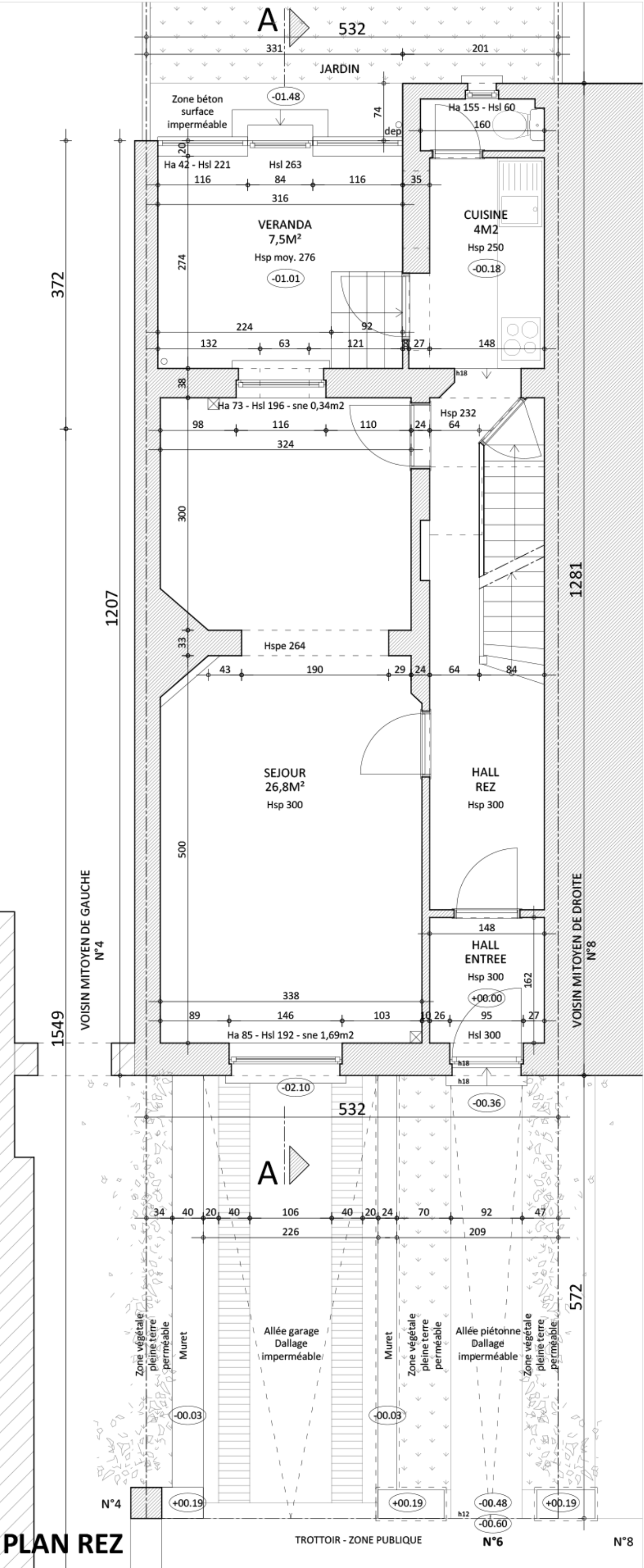
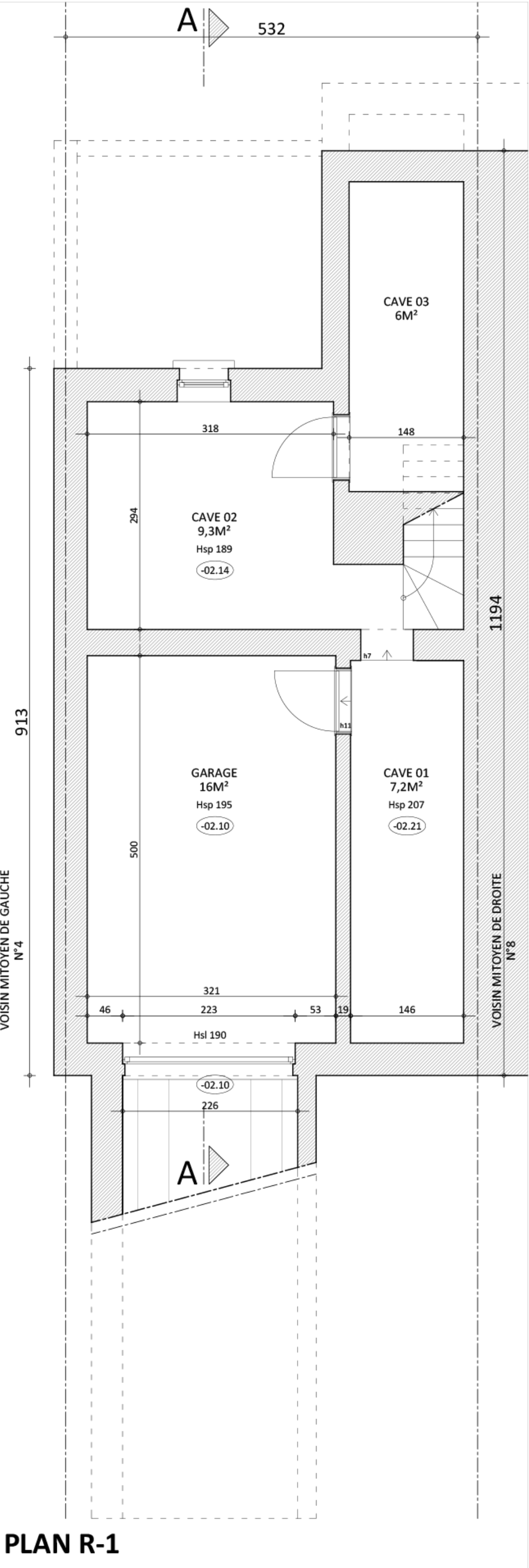
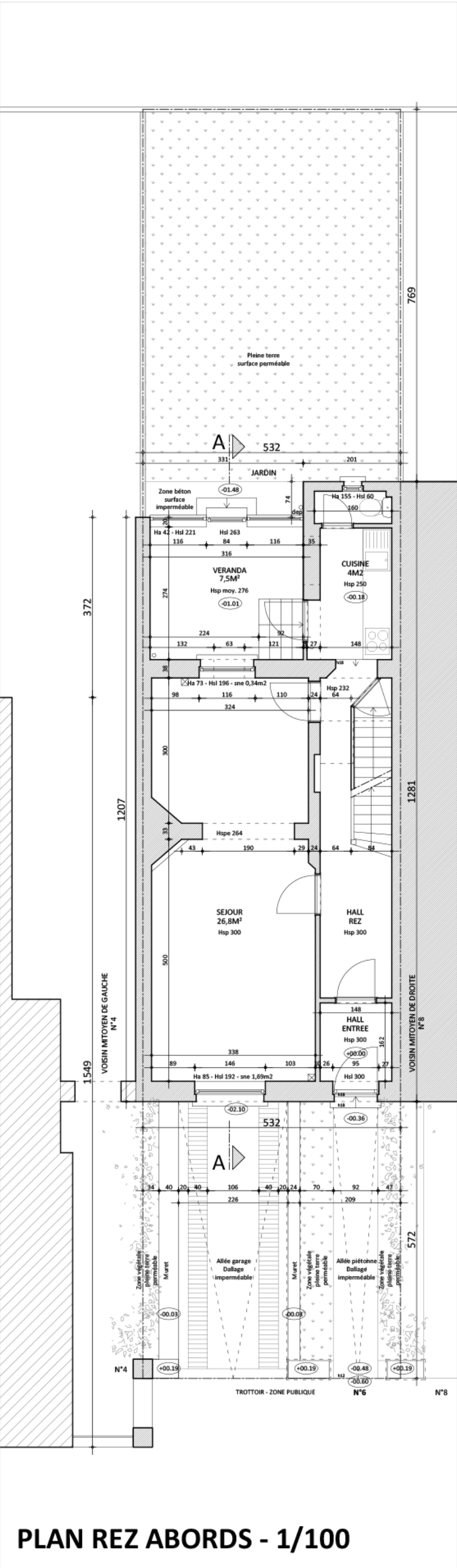

Niveau de référence = +00.00 = niveau fini rez-de-chaussée

LEGENDE _ HACHURES

- Maçonnerie existante
- Démolitions
- Nouvelle maçonnerie
- Isolation

ECHELLE

1/50è

ORIENTATION

O N
S E

| | | |
|--|----------------------------------|------------------|
| - Complément : matériaux et couleur châssis façade avant - Introduction du permis d'urbanisme Modification | 31/10/2025 15/09/2025 Date | B A Indice |
|--|----------------------------------|------------------|

| | |
|---|------------|
| PERMIS D'URBANISME | 31/10/2025 |
| SITUATION EXISTANTE | 3/4_B |
| PLANS - FACADE AVANT - ARRIERE - COUPE | |

| |
|---|
| MAITRE DE L'OUVRAGE |
| PROJET MODIFICATION EXTENSION EXISTANTE REZ-DE-CHAUSSEE FACADE ARRIERE D'UNE MAISON UNIFAMILIALE 6 RUE DE L'ORDRE - 1050 IXELLES |
| ARCHITECTE |
| Ces plans ne peuvent être copiés, reproduits ou exécutés sans l'accord écrit préalable de l'architecte. Ils sont destinés à une demande de permis d'urbanisme et ne peuvent être utilisés pour l'exécution des travaux. Les dimensions sont données à titre indicatif et seront à vérifier sur place. |

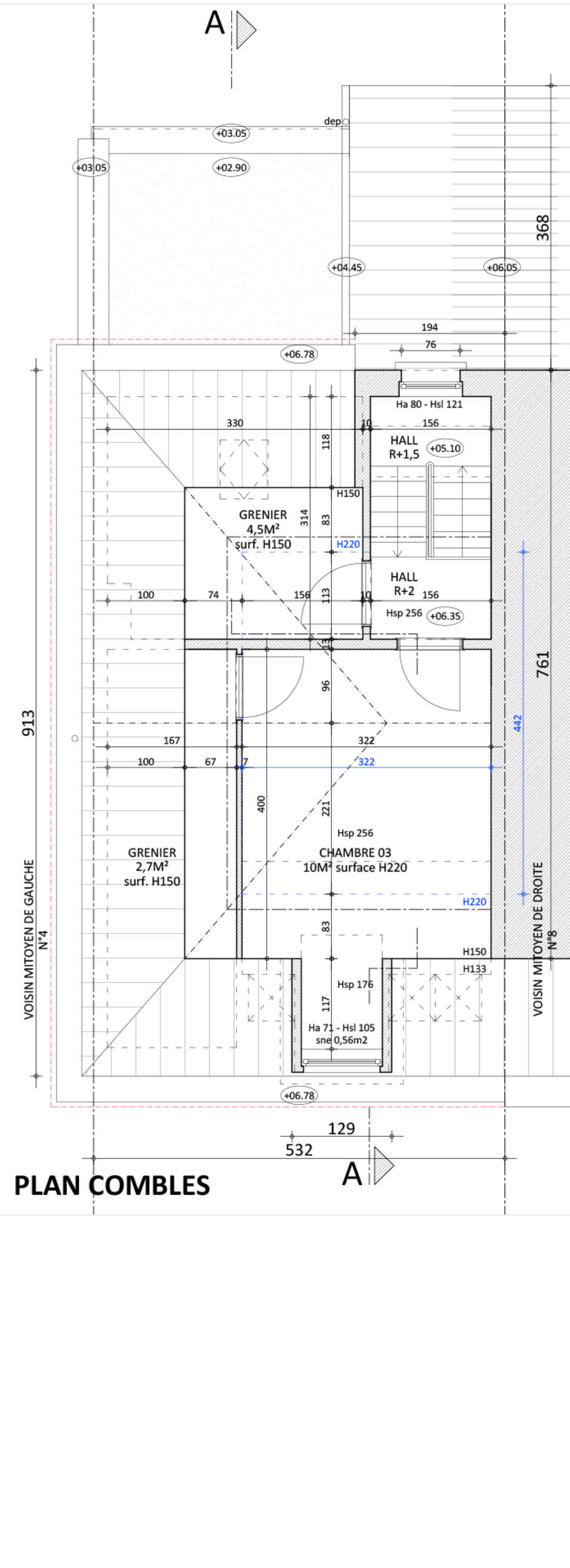
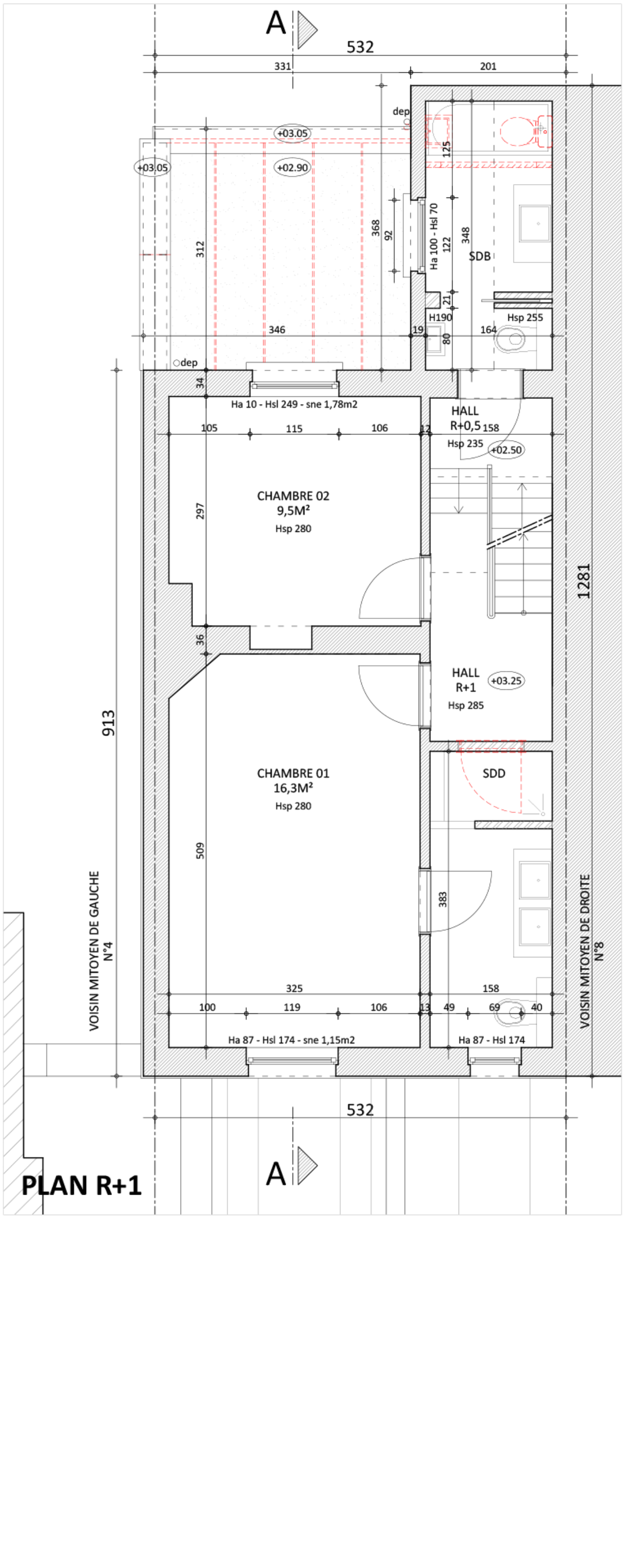
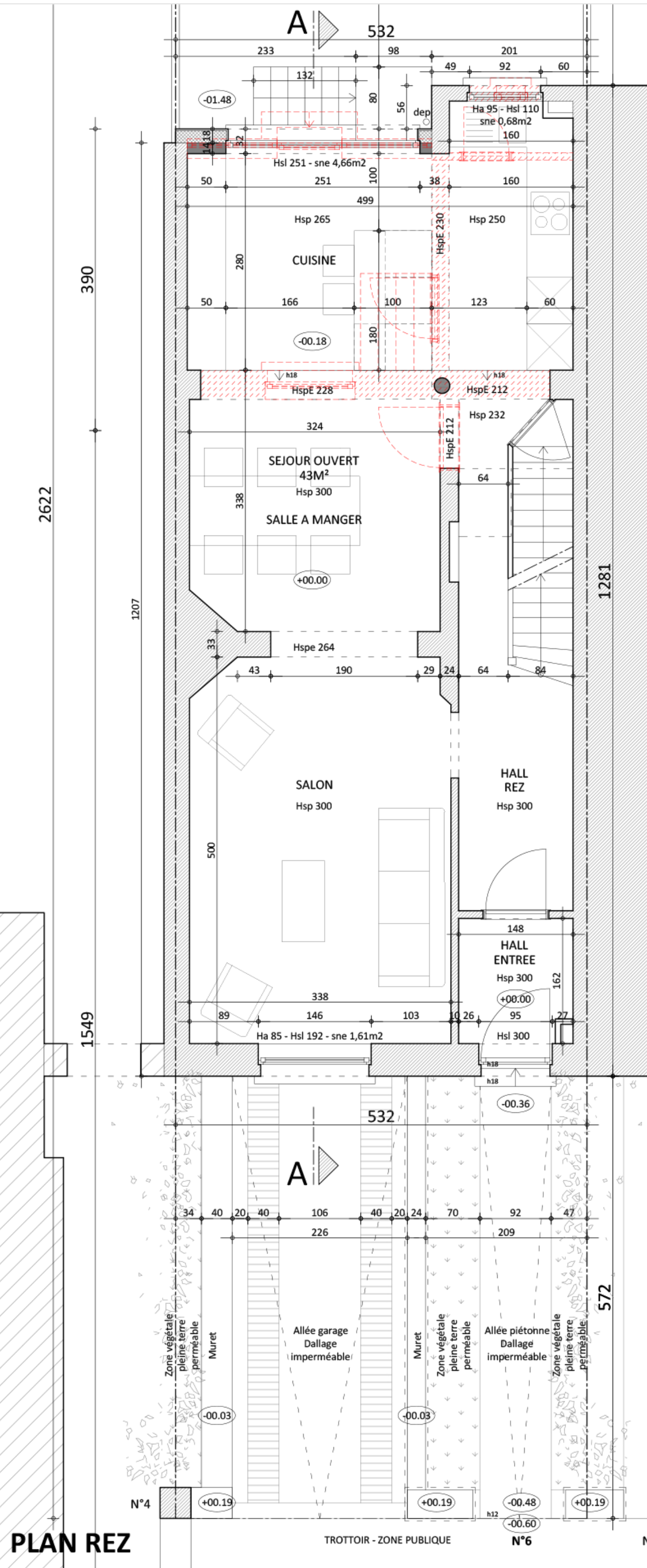
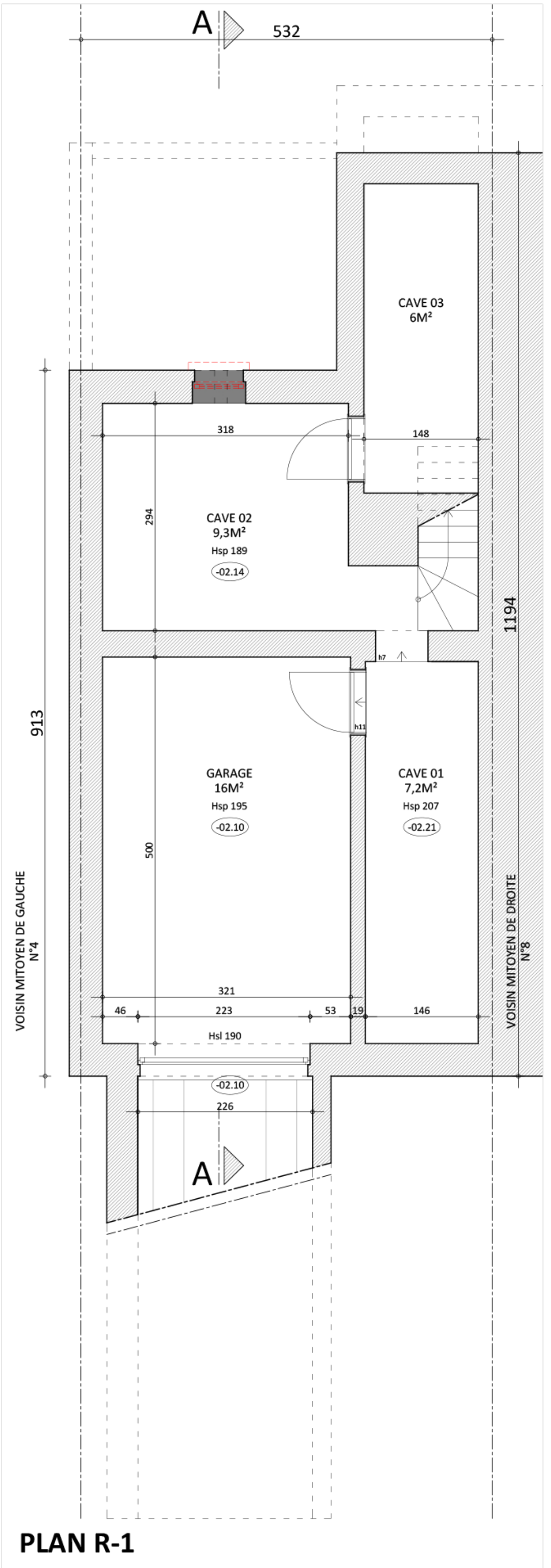
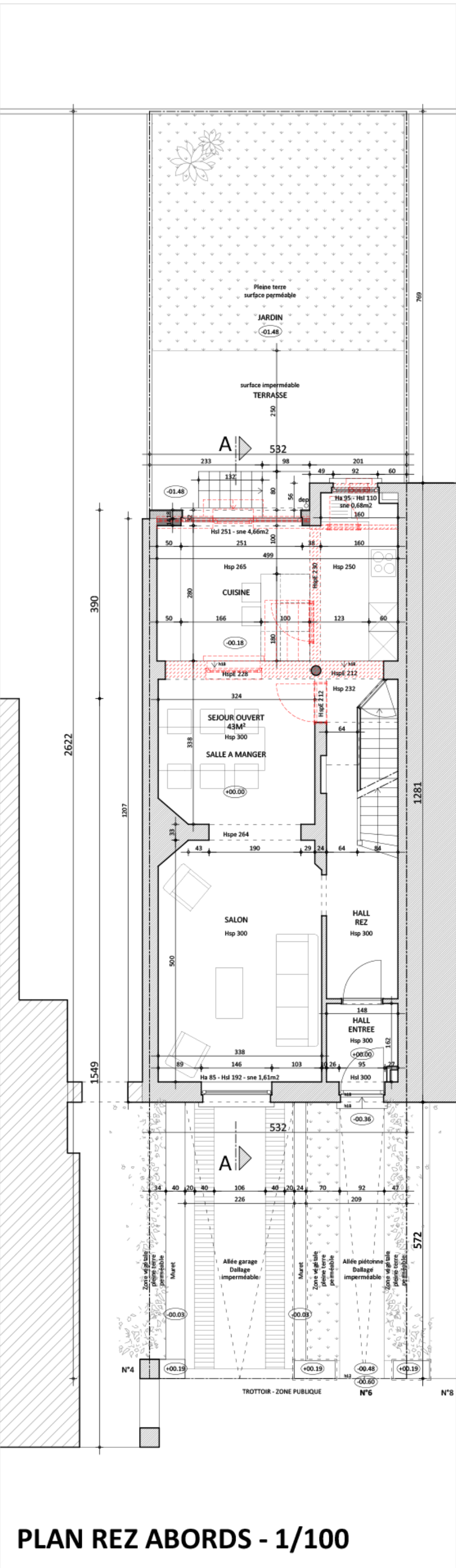
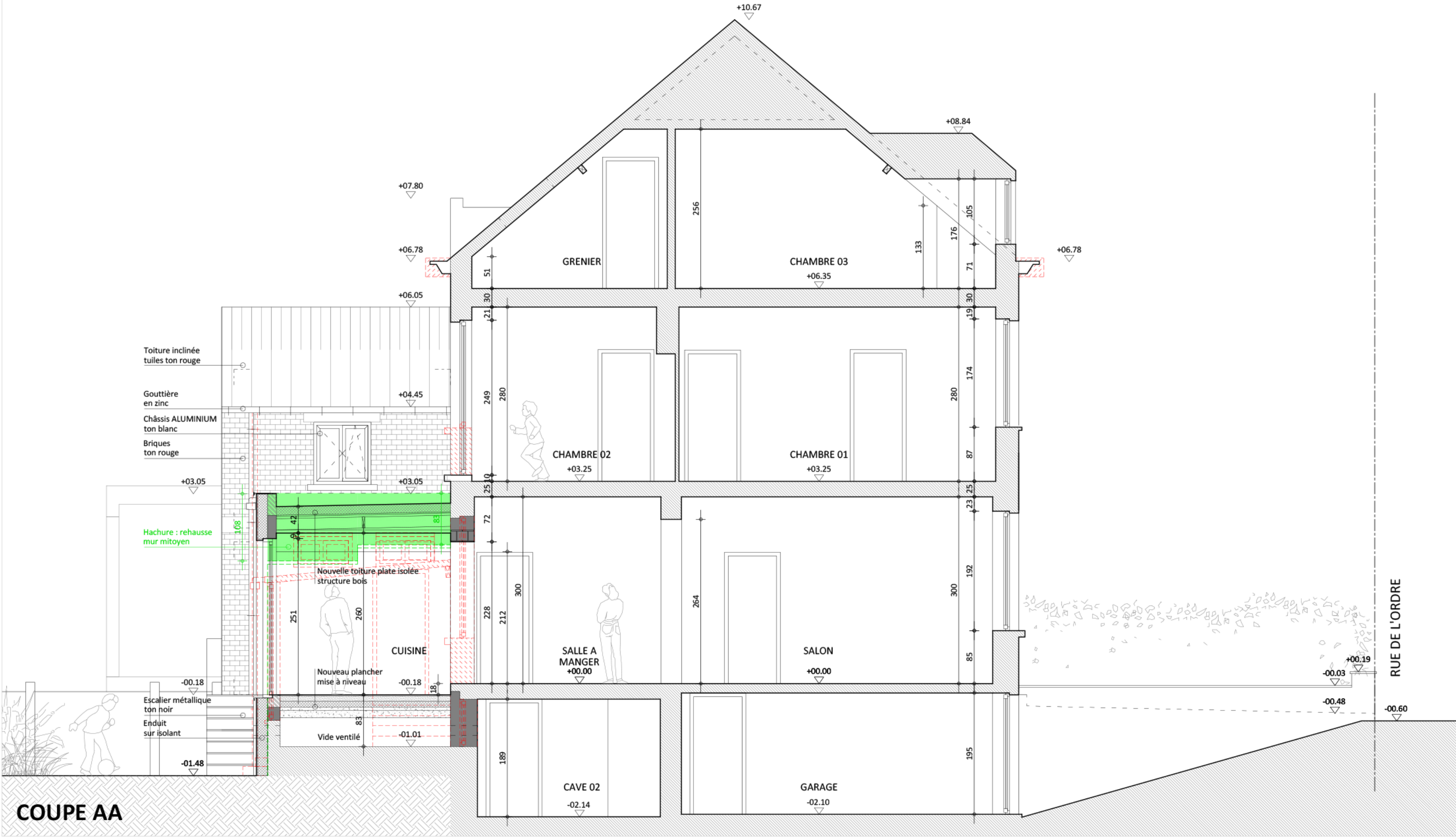
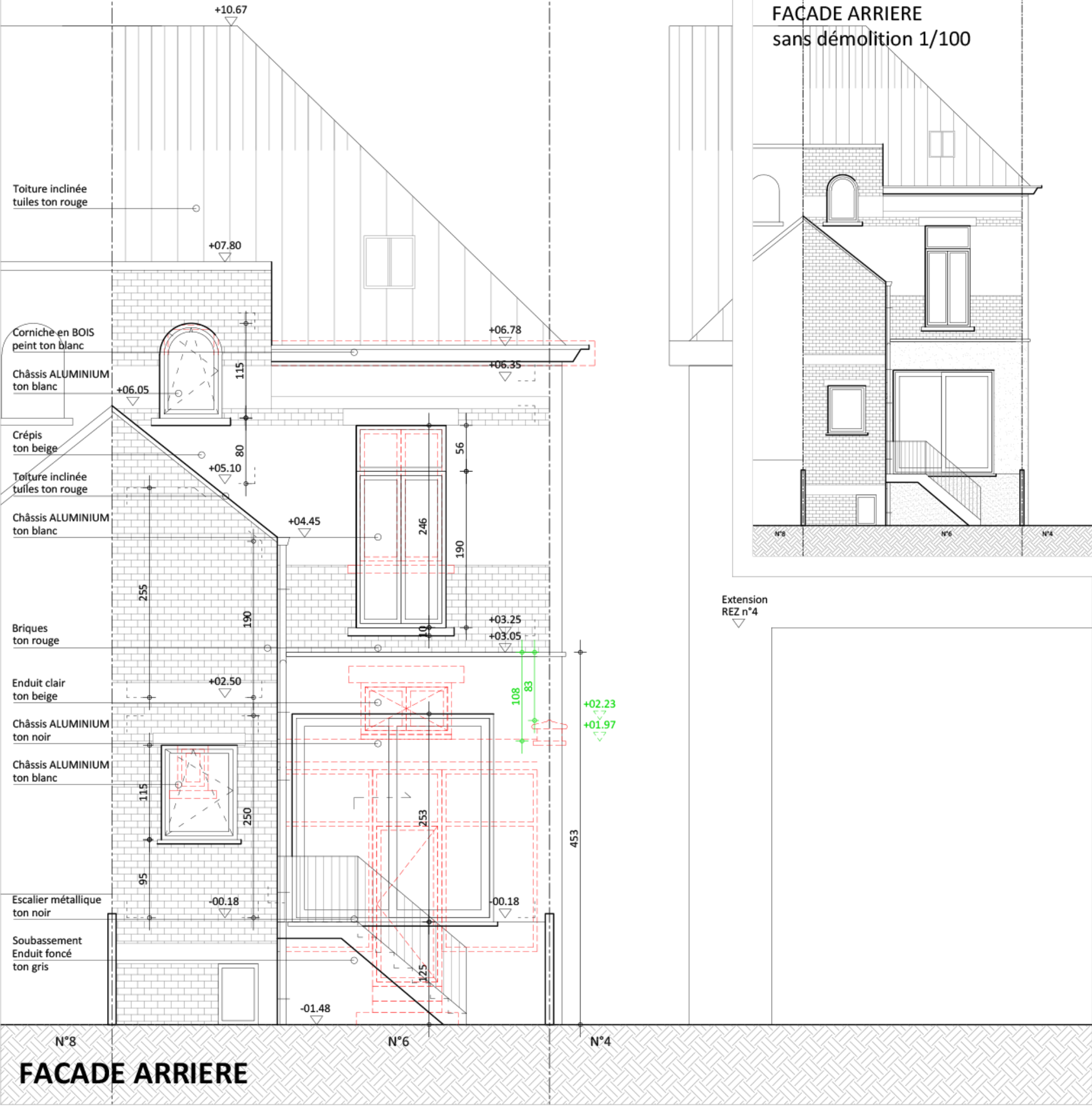
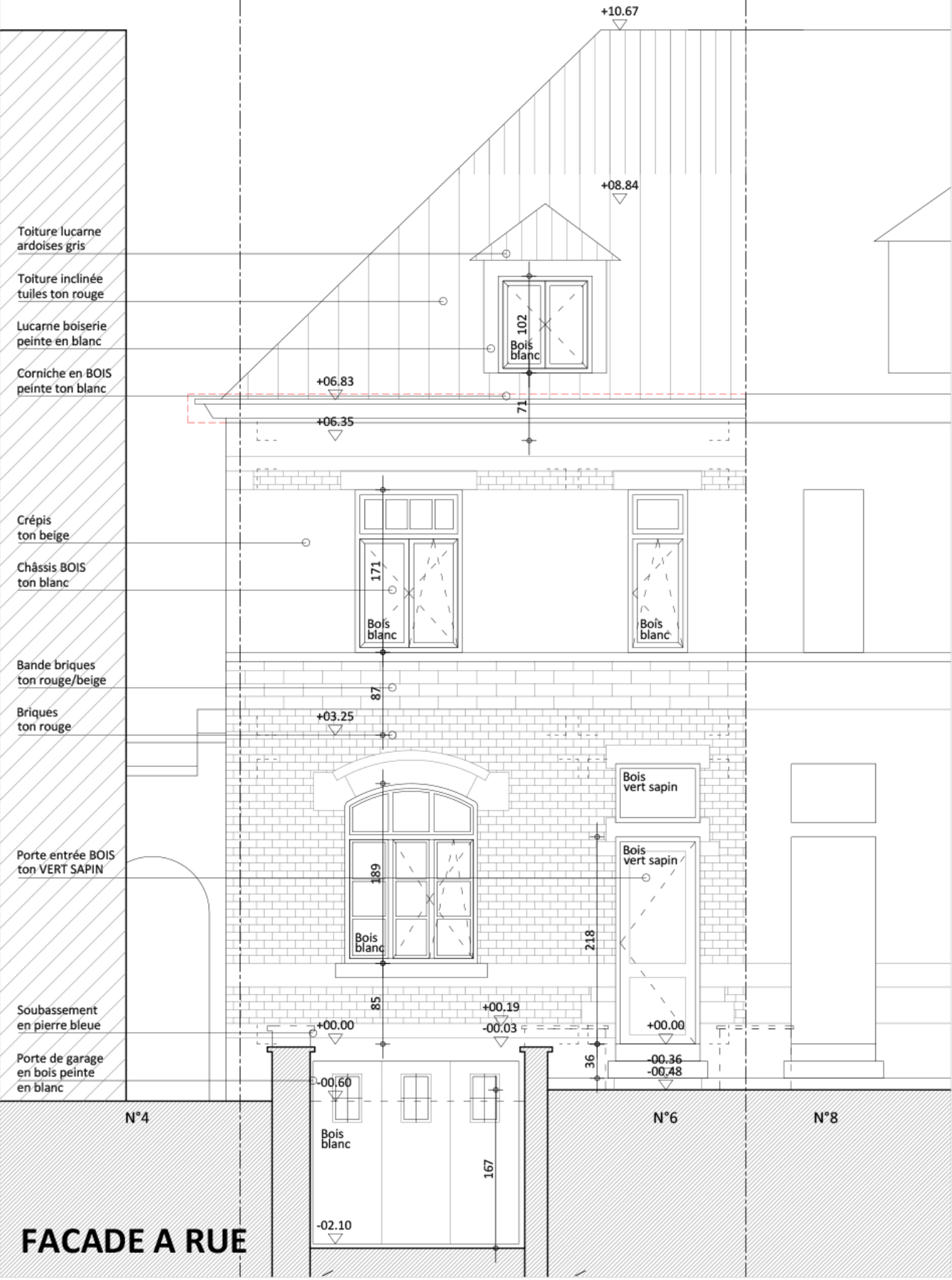

Niveau de référence = +00.00 = niveau fini rez-de-chaussée

LEGENDE _ HACHURES

- Maçonnerie existante
- Démolitions
- Nouvelle maçonnerie
- Isolation

ECHELLE

1/50^è

ORIENTATION

| | | |
|--|------------|--------|
| - Complément : matériaux et couleur châssis façade avant | 31/10/2025 | B |
| - Introduction du permis d'urbanisme | 15/09/2025 | A |
| Modification | Date | Indice |

| | |
|---|------------|
| PERMIS D'URBANISME | 31/10/2025 |
| SITUATION PROJETEE | 4/4_B |
| PLANS - FACADE AVANT - ARRIERE - COUPE | |

| |
|--|
| MAITRE DE L'OUVRAGE |
| PROJET MODIFICATION EXTENSION EXISTANTE REZ-DE-CHAUSSEE FACADE ARRIERE D'UNE MAISON UNIFAMILIALE 6 RUE DE L'ORDRE - 1050 IXELLES |
| ARCHITECTE |
| <small>Ces plans ne peuvent être copiés, reproduits ou exécutés sans l'accord écrit préalable de l'architecte. Ils sont destinés à une demande de permis d'urbanisme et ne peuvent être utilisés pour l'exécution des travaux. Les dimensions sont données à titre indicatif et seront à vérifier sur place.</small> |